SUB TUUM PRAESIDIUM

Chant Mode VII

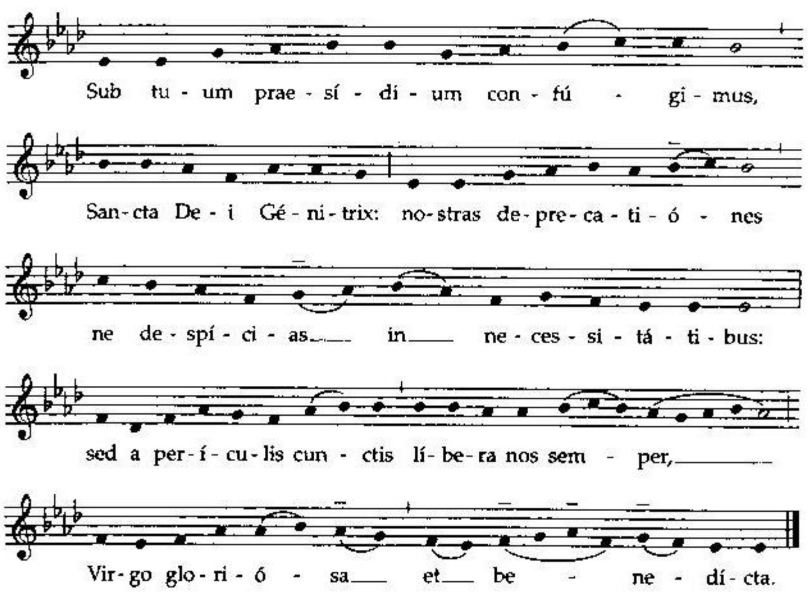

Beneath your protection we fly for refuge,
O holy Virgin Mother of God:
do not despise our petitions in time of need,
but from all dangers deliver us always,
O glorious and blessed Virgin.

SALVE REGINA: Salve, Regina, mater misericordiae; vita, dulcedo et spes nosta, salve. Ad te clamamus, excules filii Evae. At te suspiramus, gementes et flentes in hac lacrimarum valle. Eia ergo, advocate nostra, illos tuos misericordes oculos ad nos converte. Et Jesum, benedictum, fructum ventris tui, nobis post hoc excilium ostende. O clemens, O pia, O dulcis Virgo Maria.

V. Ora pro nobis, sancta Dei Genitrix…

R. Ut digni efficiamur promissionibus, Christi.

V. Domine exaudi orationem meam…

R. Et clamor meus ad te veniat.

Oremus: Omnipotens, sempiterne Deus, qui gloriosae Virginis Matris Mariae corpus et animam, ut dignum Filii tui habitaculum effici mereretur, Spiritu Sancto cooperante, praeparasti, da ut cuius commemoratione laetamur, eius pia intercessione ab instantibus malis et a morte perpetua liberemur. Per eumdem Christum Dominum nostrum.

R. Amen. **V.** Divinum auxilium maneat simper nobiscum. **R.** Amen.

SALVE REGINA

Ascribed to Hermann Contractus +1054
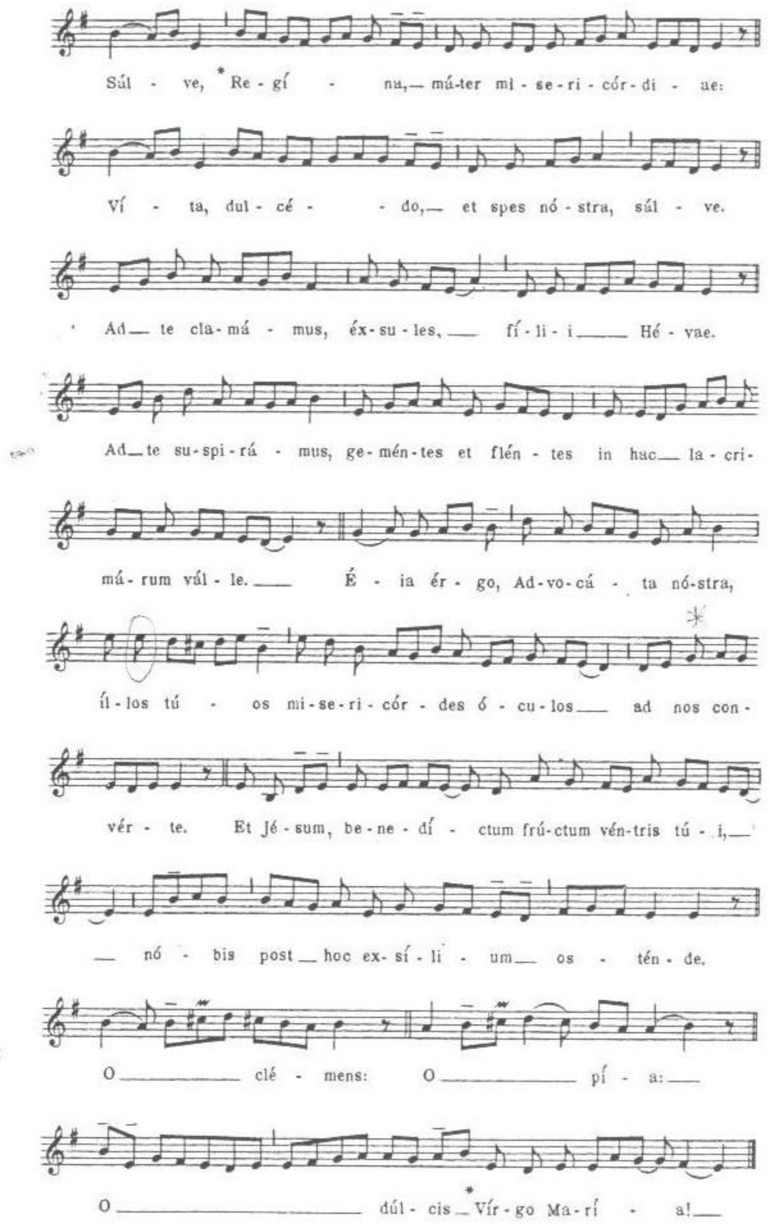
Solemn Tone, Mod